

**STRUKTUR BAHARU  
PEPERIKSAAN PERKHIDMATAN SELARAS  
DENGAN PINDAAN SUKATAN PEPERIKSAAN**

**PEPERIKSAAN PERKHIDMATAN  
PEGAWAI PEMBANGUNAN MASYARAKAT  
S41 (BAHARU)**

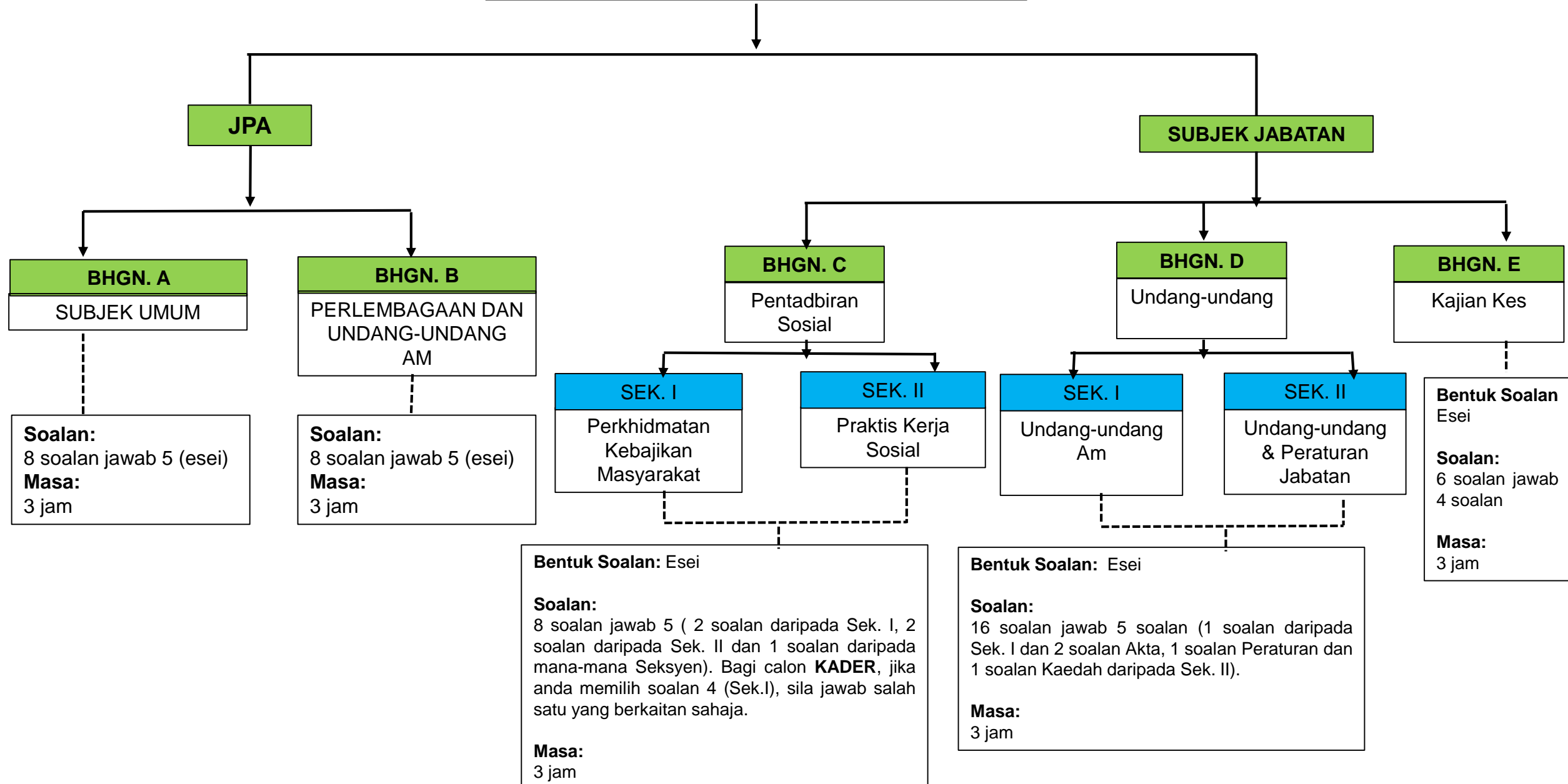

**PEPERIKSAAN PERKHIDMATAN  
PEGAWAI PEMBANGUNAN MASYARAKAT  
S29 (BAHARU)**

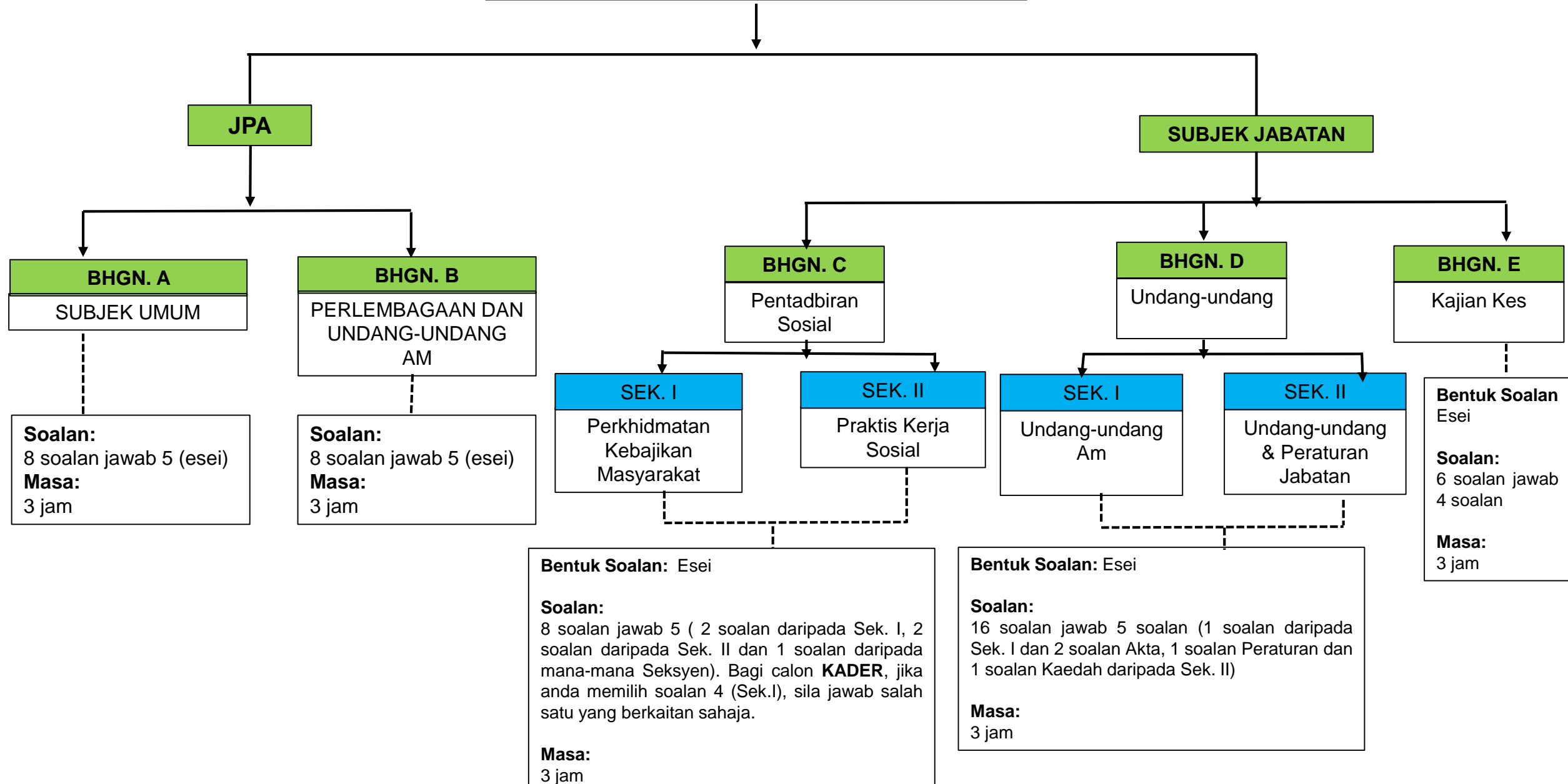

**PEPERIKSAAN PERKHIDMATAN  
PEGAWAI PEMBANGUNAN MASYARAKAT  
S19 (BAHARU)**

**JPA**

**SUBJEK JABATAN**

**BHGN. A**

SUBJEK UMUM

**Soalan:**

40 soalan (Aneka Pilihan)

**Masa:**

1 jam

**BHGN. B**

Perkhidmatan  
Kebajikan  
Masyarakat dan  
Kemahiran kerja  
Sosial

**Bentuk Soalan:**

Aneka Pilihan

**Jumlah Soalan:**

50 soalan

**Masa:**

1 Jam

**BHGN. C**

Aplikasi Kerja  
Kebajikan dan  
Kerja Sosial

**Bentuk Soalan:**

Esei Pendek

**Jumlah Soalan:**

6 soalan jawab 4 (Soalan 1 **WAJIB** bagi semua calon dan 3 soalan lagi pilihan calon)

Bagi calon **KADER**, jika anda memilih soalan 6, sila jawab salah satu yang berkaitan sahaja.

**Masa:**

3 Jam